ՊԱՅՄԱՆԱԿԱՆ ՆՇԱՆՆԵՐ

- ՇԻՆ. ՀՐԱՊԱՐԱԿԻ ՑԱՆԿԱՊԱՏՈՒՄ
- ՇԱՐԺԱԿԱՆ ՇԻՆՈՒԹՅՈՒՆ
- ԼՈՒՍԱՐՁԱԿԻՉ
- ԲԵՏՈՆԻ ԸՆԴՈՒՆՄԱՆ ՀԱՐԹԱԿ /ԲԱԴՅԱ/
- ՃԱՆԱՊԱՐՀԱՅԻՆ ԱՐԳԵԼՈՂ ՆՇԱՆՆԵՐ
- ԿՈՌԻՆԿԻ,ԲԵՌՆԱՏԱՐԻ ԳՈՐԾՈՂՈՒԹՅԱՆ ԱՆՎՏԱՆԳՈՒԹՅԱՆ ԳՈՏՈՒ ՍԱՀՄԱՆԸ

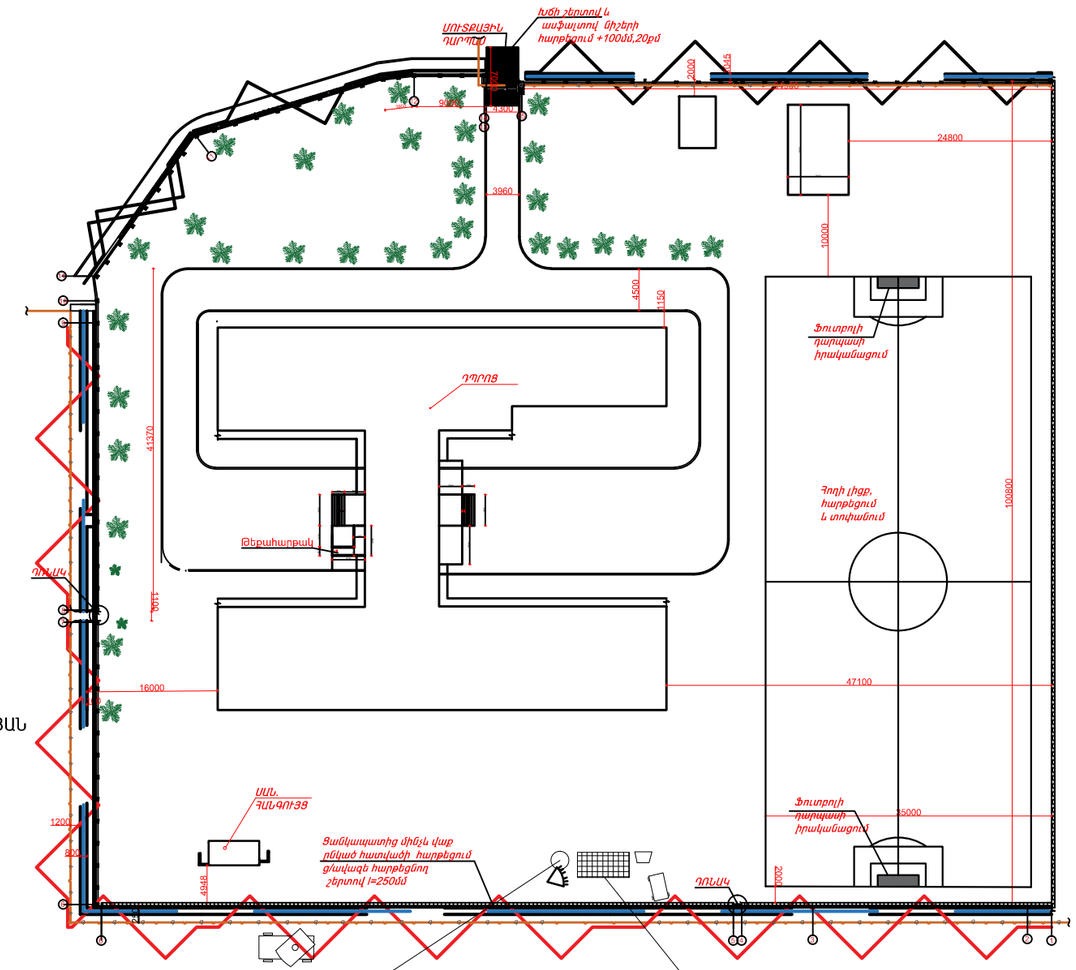

ՇԻՆԱՐԱՐԱԿԱՆ ՀՐԱՊԱՐԱԿԻ ԿԱԶՄԱԿԵՐՊՈՒՄ

ՀՐԱՀԱՆԳՆԵՐ ԸՍՏ ՇԻՆ. ԳԼԽԱՎՈՐ ՀԱՏԱԿԱԳԾԻ

1. ՄԻՆՉ ՇԻՆ. ԱՇԽԱՏԱՆՔՆԵՐԸ ՍԿՍԵԼԸ ԱՆՀՐԱԺԵՇՏ է ԿԱԶՄԵԼ ԱՇԽԱՏԱՆՔՆԵՐԻ ԿԱՏԱՐՄԱՆ ՆԱԽԱԳԻԾ /ԱԿՆ/
2. ՇԻՆ. ԱՇԽԱՏԱՆՔՆԵՐԸ ԿԱՏԱՐԵԼ ԽՍՏԻՎ ԿԵՐՊՈՎ ՊԱՀՊԱՆԵԼՈՎ ԱՆՎՏԱՆԳՈՒԹՅԱՆ ՏԵԽՆԻԿԱՅԻ ԿԱՆՈՆՆԵՐԸ ԸՍՏ ՇՆԵԿ III-IV-80
3. ՃԱՆԱՊԱՐ-ՏՐԱՆՍՊՈՐՏԱՅԻՆ ՆՇԱՆՆԵՐԸ, ՏՐԱՍՊՈՐՏԻ ՇԱՐԺԸ, ՀԱՄԱՁԱՅՆԵՑՆԵԼ Պ.Ա.Տ-ԹՅԱՆ ՀԵՏ:
4. ՇԻՆ. ԱՇԽԱՏԱՆՔՆԵՐԸ ԿԱՏԱՐԵԼ ԸՍՏ ՇԿՆ-ՈՒՄ ՆՇՎԱԾ ԺԱՄԱՆԱԿԱՑՈՒՅՑԻ:
5. ՇԻՆ. ԱՇԽԱՏԱՆՔՆԵՐԸ ՍԿՍԵԼ ՀԱՄԱՊԱՏԱՍԽԱՆ ՇԻՆ. ԹՈՒՅԼՏՎՈՒԹՅՈՒՆ ՍՏԱՆԱԼՈՒՑ ՀԵՏՈ
6. ՀԱԿԱՀՐԴԵՀԱՅԻՆ ԱՆՎՏԱՆԳՈՒԹՅԱՆ ՊԱՇՏՊԱՆՈՒԹՅԱՆ ՊԱՏԱՍԽԱՆԱՏՎՈՒԹՅՈՒՆ ԿՐՈՒՄ է ՇԻՆԱՐԱՐՈՒԹՅԱՆ ՂԵԿԱՎԱՐԸ, ԿԱՄ ՆՐԱ ՓՈԽԱՐԻՆՈՂ ԱՆՁԸ:
7. ՇԻՆ. ՀՐԱՊԱՐԱԿԸ ՊԵՏՔ է ԿՈՄՊԼԵԿՏԱՎՈՐԵԼ ԿՐԱԿՄԱՐԻՉՆԵՐՈՎ:

ՃԱՆՈԹՈՒԹՅՈՒՆ

ՇԻՆԱՐԱՐԱԿԱՆ ՏՐԱՆՍՊՈՐՏԸ՝ ՇԻՆ. ՄԵՔԵՆԱՆԵՐԸ ՕԲԵԿՏ ՊԵՏՔ է ՄՏՆԵՆ ԵՎ ԴՈՒՐՍ ԳԱՆ ՄԱՔՈՒՐ ՎԻՃԱԿՈՎ, ՉԱԽՏՈՏԵԼՈՎ ՃԱՆԱՊԱՐՀՆԵՐԸ ՇԻՆ. ԱՂԲՈՎ:
ՀՈՂԱՅԻՆ ԱՇԽԱՏԱՆՔՆԵՐԻ ԿԱՏԱՐՄԱՆ ԺԱՄԱՆԱԿ ԳՈՅՈՒԹՅՈՒՆՈՒՆԵՑՈՂ ԲՈՒՍԱԿԱՆ ՀՈՂԸ ՊԱՀԵՍՏԱՎՈՐԵԼ, ՀԵՏԱԳԱՅՈՒՄ ԲԱՐԵԿԱՐԳՄԱՆ ՆՊԱՏԱԿՈՎ ՕԳՏԱԳՈՐԾԵԼՈՒ: ԹՈՒՅԼ ՉՏԱԼ ԻՆՔՆԱՀՈՍ ՋՐԻ ՀՈՍՔ:

ՀՀ ԱՐԱՐԱՏԻ ՄԱՐԶԻ ՂՈՒԿԱՍԱՎԱՆ ՀԱՄԱՅՆՔԻ ԴՊՐՈՑԻ ՑԱՆԿԱՊԱՏԻ ԿԱՌՈՒՑՄԱՆ ԵՎ ՏԱՐԱԾՔԻ ԲԱՐԵԿԱՐԳՄԱՆ ԱՇԽԱՏԱՆՔՆԵՐ				Պայմանագիր N ԱՄՂՀ-ԲԲԱՀԱՇՁԲ-17/1		
Ն.Գ.Ճ	Վ.Երեղյան		ՇԻՆԱՐԱՐԱԿԱՆ ԱՇԽԱՏԱՆՔՆԵՐ	ՓՈՒԼ	ԹԵՐԹ	ԹԵՐԹԵՐ
Նախագծ.	Ա.Գուլոյան			ԱՆ	19	20
Ստուգեց.	Ա.Հովհաննիսյան					
			ՇԻՆԱՐԱՐԱԿԱՆ ՀՐԱՊԱՐԱԿԻ ԿԱԶՄԱԿԵՐՊՈՒՄ	«ՍՏ ԱՐՏ» ՍՊԸ		